

Rassegna del 27/06/2013

TIRRENO PONTEDERA - Volontariato e solidarietà in festa Tutte le iniziative di Fornacette - ...	1
NAZIONE PISA-PONTEDERA - «Entro un mese via Francesca aperta nei due sensi di marcia» - ...	2
NAZIONE PISA-PONTEDERA - Nuova gestione del Green Park - ...	3
NAZIONE PISA-PONTEDERA - Incontro tra la cultura con la cena etnica - ...	4
TIRRENO PONTEDERA - Francesca, verso la riapertura 24 ore su 24 - ...	5

Volontariato e solidarietà in festa

Tutte le iniziative di Fornacette

► FORNACETTE

Questa sera si aprono le danze al Parco della Fornace con la Festa del Volontariato della Pubblica Assistenza di Fornacette. Un appuntamento ormai diventato classico per l'estate della frazione calcinaiola, giunto alla sua edizione numero venticinque. Fino a domenica sera a ingresso libero, si potrà mangiare, divertirsi, partecipare a iniziative di solidarietà ed essere informati sull'attività portata avanti dall'associazione di volontariato. Si comincia stasera, quindi, con la cena sotto le stelle dalle 20 e alle 21,30 con l'esibizione della scuola di ballo "Danza Fidanzati" di Cristian e Martina, Michele e Michela. Domani, invece, sarà la volta della solidarietà che prevedrà la presenza di Avis Fornacette, della Fondazione Ant e Aism. Il programma del secondo giorno della festa include uno spettacolo del Laboratorio teatrale di Fornacette dal titolo "La valigia dell'attore", oltre a una performance di musica, cabaret del duo "Poppi e Renato". Sabato sera, poi, oltre alla tradizionale cena, alle 21,30 cominceranno le danze vere con il ballo liscio dell'orchestra "Dolce vita", mentre domenica il gran finale con la cena, il disco liscio del dancing Freedom con Valentino e alle 23,30 l'estrazione della Lotteria del Volontario". Nel parco della Fornace sarà allestita una mostra di disegni sulla donazione di sangue, insieme ad Avis, realizzata dagli alunni delle scuole medie di Calcinaia e Fornacette. In più ci sarà uno stand con la mostra-mercato delle Pigotte e dei lavori delle donne della "Sartoria della solidarietà" di Fornacette.



MONTECALVOLI AFFOLLATA ASSEMBLEA ALLA MISERICORDIA

«Entro un mese via Francesca aperta nei due sensi di marcia»

La gente ancora arrabbiata per il traffico solo diurno

I COSTI DELLE AZIENDE

Costretti a tragitti più lunghi anche gli operai turnisti

A Ferragosto chiusura totale

LA FRANCESCA chiusa di notte a causa della frana del Ponte alla Navetta non va bene per gli abitanti di Montecalvoli e delle zone circostanti che martedì sera hanno affollato una nuova assemblea nei locali della Misericordia di via Lungomonte. Presenti i sindaci di Calcinaia (la frana ricade su questo territorio) e Santa Maria a Monte, Lucia Ciampi e Ilaria Parrella e l'assessore alla viabilità della provincia di Pisa, Gabriele Santoni, nonché alcuni assessori dei due Comuni. Non sono mancati momenti piuttosto animati. Soprattutto quando un imprenditore della zona ha ribadito il fatto che i mezzi delle aziende viaggiano anche dalle nove della sera alle 7 della mattina e che a causa della stra-

da chiusa devono allungare il tragitto, come del resto gli operai turnisti delle stesse aziende di Montecalvoli e dintorni e della Piaggio.

E' STATO RIBADITO anche il concetto che la strada poteva essere riaperta a doppio senso pochi giorni dopo la frana spostando le corsie di marcia sullo spazio della casa lungo l'Arno. Una cinquantina le persone presenti alla riunione che era stata concordata, anche su sollecitazione delle stesse sindaci Parrella e Ciampi durante il sopralluogo sui lavori alla frana effettuato la settimana insieme allo stesso assessore provinciale Santoni, al presidente della Provincia, Andrea Pieroni e ai tecnici. Alessandro Tantussi, uno dei più attivi del comitato di cittadini di Montecalvoli, non è potuto essere presente all'assemblea ma ha fatto circolare un volantino nel quale, tra le altre cose, critica la Provincia

che "dovrebbe spendere la metà dei 40 milioni di euro che ogni anno incassa tra multe, tassa trasferimento autoveicoli e rca, in viabilità e sistemazione delle strade, comprese le frane, mentre ne destina il 95% in spesa corrente".

La situazione, comunque, stando alle parole dell'assessore Gabriele Santoni, dovrebbe migliorare a breve. I lavori subiranno un'accelerata grazie all'intervento di tre squadre anziché di una, tra poco la strada dovrebbe aprire dalle 5 del mattino alle 23 di sera (ora l'apertura è garantita dalle 7 alle 21) proprio per alleviare il disagio dei turnisti e entro un mese la via provinciale Francesca tornerà a doppio senso di marcia. Ad agosto, intorno a Ferragosto, la strada, però, dovrà essere completamente chiusa per una settimana per fare lavori che non possono essere eseguiti in presenza di traffico.

g.n.

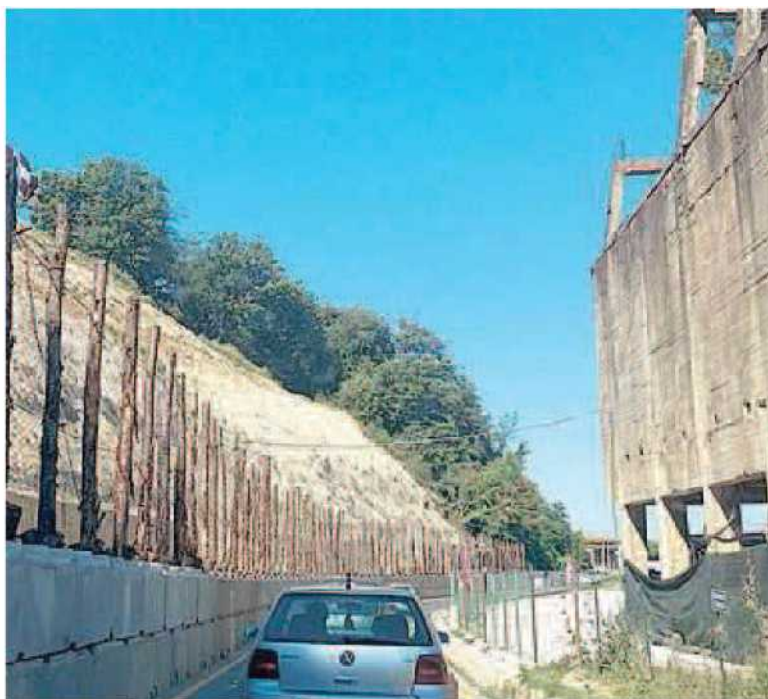

LAVORI IN CORSO Il tratto di strada di via Francesca che da Ponte alla Navetta porta a Montecalvoli



CALCINAIA

**Nuova gestione
del Green Park**

La nuova gestione del Green Park, oasi verde ad ingresso gratuito a due passi da Calcinaia, assicura musica, intrattenimento e spettacoli fino a tarda notte. Domani sera una festa dedicata alla vespa d'epoca: chi arriva al White Rabbit a bordo del veicolo celebrato avrà un aperipizzata in omaggio. Il parco giochi aprirà dalle 17 alle 20 e dalle 21 alle 23.30 (la domenica dalle 10 a 12.30 e dalle 15 alle 23). Il costo del biglietto alle aree playground e al trenino safari è di 6 euro e vale per l'intera giornata. Partecipa anche l'associazione La Racchetta.



CALCINAIA**Incontro tra culture
con la cena etnica**

Appuntamento multiculturale a Calcinaia, con la Festa dell'incontro in programma martedì 2 lugli al parco del Circolo Arci Calcinaia. Alle 20 cena etnica, per assaporare e conoscere meglio gusti e tradizioni di altre culture, con stand gastronomici di varie nazioni: Albania, Marocco, Romania, India, Spagna, Santo Domingo e Senegal. Costo: adulti 7 euro, bambini sotto i 10 anni gratis. Famiglie con piu' di 2 persone 5 euro. Per info e prenotazioni: Yassine 328.0045221 e Renzo



Francesca, verso la riapertura 24 ore su 24

Accordo coi volontari de "La Racchetta" per il monitoraggio della frana. Ora si transita dalle 5 alle 21

► SANTA MARIA A MONTE

Si va verso una soluzione per quanto riguarda la riapertura definitiva al traffico della strada provinciale Francesca al Ponte alla Navetta, nel tratto dove lo scorso inverno la collina ha cominciato a franare invadendo con i detriti la strada e rendendo pericolosa la circolazione. I cittadini di Montecalvoli l'altra sera hanno incontrato l'assessore ai lavori pubblici della Provincia, Gabriele Santoni, insieme al sindaco di Calcinaia, Lucia Ciampi, e a quello di Santa Maria a Monte, Ilaria Parrella (nella foto). I cittadini sono tornati a chiedere con insistenza la riapertura della strada 24 ore su 24 e non soltanto di giorno.

Grazie ad un accordo raggiunto con l'associazione "La Racchetta", che si occuperà di tenere sotto controllo la collina che frana, è stato deciso di tenere aperta la strada dalle 5 alle 21. In questo modo saranno facilitati i cittadini che da Montecalvoli devono andare verso Pontedera e che ora invece sono costretti a fare un giro più lungo almeno di una ventina di chilometri.

Gli amministratori si sono impegnati ad aprire la strada

(sempre con il senso unico alternato) giorno e notte tra una decina di giorni quando gli operai avranno completato i lavori per mettere in sicurezza la collina e la strada stessa. L'intervento per eliminare ogni rischio andrà avanti ancora a lungo. Il conto lo pagherà la Provincia che poi aprirà, come è stato detto, un contenzioso col privato, proprietario della casa sulla collina e di parte della collina stessa. Probabilmente tra dieci anni, se la strada sarà quella di un processo civile, si parlerà ancora di chi ha il dovere di pagare i lavori alla collina. Nel frattempo, i tecnici hanno spiegato che le soluzioni proposte in questi mesi da alcuni cittadini per creare un tracciato alternativo alla Francesca non sono state ritenute attuabili.

Contenzioso aperto anche con Acque spa per via San Michele a Santa Maria a Monte. I tecnici della Provincia ritengono che la strada sia franata a causa della rottura di un tubo dell'acqua. Di conseguenza chiedono che a pagare il ripristino della carreggiata sia Acque. Anche in questo caso i lavori procedono a rilento in quanto la Provincia non ha soldi. (s.c.)

