

Rassegna del 19/02/2013

- TIRRENO EMPOLI - PROMOZIONE Gialloblù va a segno col Calcinaia e batte due colpi sul mercato - ... 1
- TIRRENO PONTEDERA - Autodromo, il Comitato chiama a raccolta la gente - Paganelli Jacopo 2

PROMOZIONE

Gialloblù va a segno col Calcinaia e batte due colpi sul mercato

► EMPOLI

Nel campionato di Promozione la copertina finisce di diritto al Gialloblù. La truppa castellana, infatti, non solo vince la sua partita (contro il Calcinaia) ma si rinforza pure sul mercato e continua la caccia a un posto nei playoff.

Gialloblù-Calcinaia 77-66. Solita partenza ad handicap per i castellani che si riscattano con una grande reazione nel quarto tempino in cui adottano una zona mista. E, di fatto, impongono la loro legge senza troppi affanni. De segnalare, nelle file dei valdelsanii, il debutto di due nuovi acquisti: David Mancini del 1973 proveniente dal Valdera (ex Usic nel 2009/10) e Filippo Rinaldi del 1987, l'anno scorso in forza al Montesport. Questi i risultati dei parziali: 18-21, 34-42 e 50-55. Ecco il tabellino del Gialloblù: Fontanelli, Betti 18, Scardigli 25, Baragatti, Capobianco 2, Cambi 4, Bianchi 2, Mancini 11, Giannelli 15, Rinaldi, Morandini.

Ficeclum-Bellaria 62-55. La squadra di Pontedera (con Pugliesi in grande spolvero: alla fine sarà autore di 20 punti) oppone una tenace resistenza, ma alla fine i fucecchiesi riescono a spuntarla. Questi i risultati dei parziali: 15-12, 26-23 e 42-38. Il tabellino della compagine fucecchiese: Barra 5, Tagliagambe, Baldinotti 6, Costagli 6, Ga. Tiezzi, Nardini 13, L. Profeti, Barsottini, Susini

18, Giacomelli, A. Profeti ne, Tall 14.

Pool Use-M. Prato 68-47. Gli empolesi partono bene e amministrano il vantaggio contro il Centro Minibasket. Solo dopo l'intervallo lungo sul pressing avversario vanno in difficoltà perdendo troppi palloni, ma non mollano. Poi gli ospiti

si innervosiscono: 5 falli tecnici ed espulsione del coach. Questi i risultati dei parziali: 12-6, 33-22 e 43-37. Il tabellino degli empolesi: Mugnaini 12, Carmignani 10, Piccini 12, Malventi 3, Panicacci 2, Alderighi 7, Marconcini, Maestrelli, Pulidori 9, Francalanci 13, Aringhieri ne, Sani ne.

Bc-Cus Pisa 48-86. Contro la seconda forza del girone i ragazzi di coach Buscioni trovano una giornata durissima. Per la truppa di Castelfiorentino, dunque, matura una sconfitta piuttosto pesante. Questi i risultati dei parziali: 10-29, 26-50 e 42-71. Il tabellino della squadra valdelsana: Rocchi 10, Cioni 14, G. Calvani 8, Fedeli 2, Gia. Gandolfo 3, S. Calvani 2, Gio. Gandolfo 5, Fioravanti 2, Francia 2, Chiarugi.

Prossimo turno. Venerdì Cus Pisa-Ficeclum con inizio alle ore 21,30; sabato Centro Minibasket Prato-Gialloblù con inizio alle ore 21 e Audax Pistoia-Pool Use con inizio alle ore 21; domenica Scandicci-Bc Castelfiorentino con inizio alle ore 18,30.

(r.f.)

© RIPRODUZIONE RISERVATA

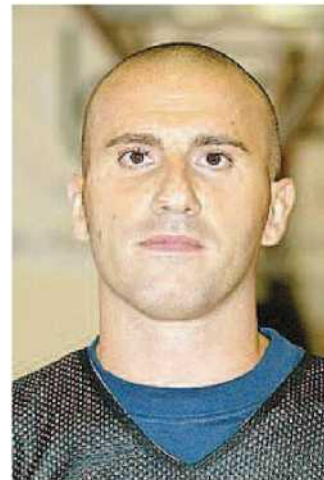

David Mancini (Gialloblù)



Autodromo, il Comitato chiama a raccolta la gente

Un volantinaggio a Pardossi chiede la partecipazione a un'assemblea
L'incontro servirà a preparare un ricorso contro il progetto

► PONTERERA

«Avviso, con l'invito a partecipare il giorno ventuno febbraio 2013 alle ore 21 presso la Misericordia di Latignano all'assemblea pubblica per dire no all'autodromo, e per discutere le criticità e le ricadute negative sul territorio dell'impianto motoristico previsto alla tenuta Isabella».

Recita così il volantino che molti cittadini della frazione di Pardossi hanno trovato all'interno della propria cassetta delle lettere.

Un foglio, preparato dal figlio del geometra Giovanni Orsini, Samuele, che invita la cittadinanza a un incontro organizzato dallo stesso comitato di Pardossi: la richiesta della sala della consulta presso il circolo Arci, infatti, è ancora in attesa di una data.

L'opposizione dunque continua, anche al di fuori dei canali istituzionali.

Pochi giorni fa abbiamo dato notizia della volontà del comitato di fare ricorso al Tar dopo che palazzo Stefanelli aveva approvato il progetto presentato da Alfredo Medici e dalla società Pluris. Referente, quest'ultima, del gruppo di investitori privati.

«Continuiamo a contestare al Comune di aver operato non adeguatamente», aveva detto il geometra Orsini.

Il Comune ha proceduto infatti attraverso una variante al regolamento urbanistico; per Orsini, invece, la natura stessa dell'impianto in costruzione – autodromo di classe A – avrebbe richiesto l'impiego di una variante al piano strutturale, a causa della zona di ricaduta molto ampia, non paragonabile all'originario tiro al piattello.

E proprio la ricaduta sul territorio sarà al centro della discussione: la sede dell'assemblea, infatti, risponde alle pre-

occupazioni dei latignanesi – esposte dal coordinatore del comitato Latignano e governatore della Misericordia, Giuseppe Lorenzini – in merito alla viabilità.

In sintesi: all'inizio il disegno prevedeva una strada che, attraversando la campagna, congiungeva l'uscita della FiPiLi di Lavoria con la cittadella dei motori di Pardossi.

Poi, grazie alle pressioni del sindaco di Cascina, Alessio Antonelli, la nuova viabilità decadde, ma le perplessità in merito al rumore continuano: la città del mobile dovrà adeguare il proprio regolamento acustico a quello messo a punto da Pontedera.

«Proprio a causa delle ripercussioni ad ampio raggio sulle zone circostanti, rivolgiamo il nostro invito anche ai sindaci di Cascina e di Calcinai, Lucia Ciampi», ha concluso Orsini.

Jacopo Paganelli

© RIPRODUZIONE RISERVATA



Un'immagine dall'alto dell'autodromo

